x_100

alle Wohnungen



Stand 15.09.26

3SH Dreiseithof
Baugemeinschaft
Dorfstraße 7 12621 Berlin - **Alt-Kaulsdorf**

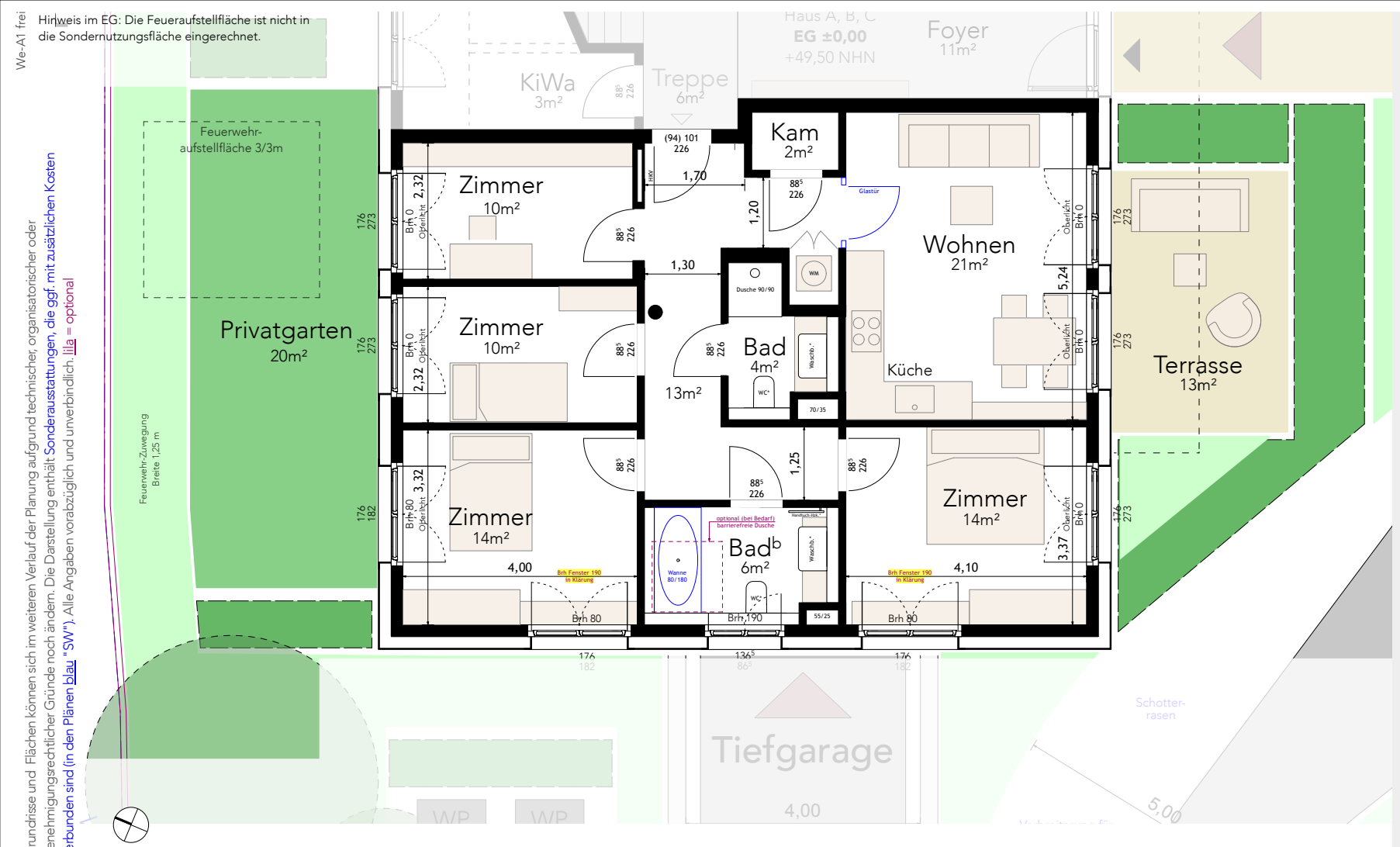

Grundrisse und Flächen können sich im weiteren Verlauf der Planung aufgrund technischer, organisatorischer oder genehmigungsrechtlicher Gründe noch ändern. Die Darstellung enthält Sonderausstattungen, die ggf. mit zusätzlichen Kosten verbunden sind (in den Plänen blau "SW"). Alle Angaben vorabzüglich und unverbindlich. lila = optional

Wohnungsplan

Haus A / EG

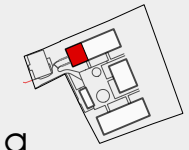

Erdgeschoss
Garten-Wohnung

We A1

Brutto Wohnfläche ca.	96m²
Wohnraum mit offener Küche	
4 Schlafzimmer	
2 Bäder, Kammer	
Terrasse	13m²
Privatgarten	21m²

barrierefrei nach BWoV BE

Entwurfsplanung M 1:100
Datum 19.10.2026 **VORABZUG**
Plannummer 3SH_ARC_2_ We-A1 frei
pfeiferstudio Planungsgesellschaft mbH

3SH Dreiseithof
B a u g e m e i n s c h a f t
Dorfstraße 7 ● 12621 Berlin - Kaulsdorf

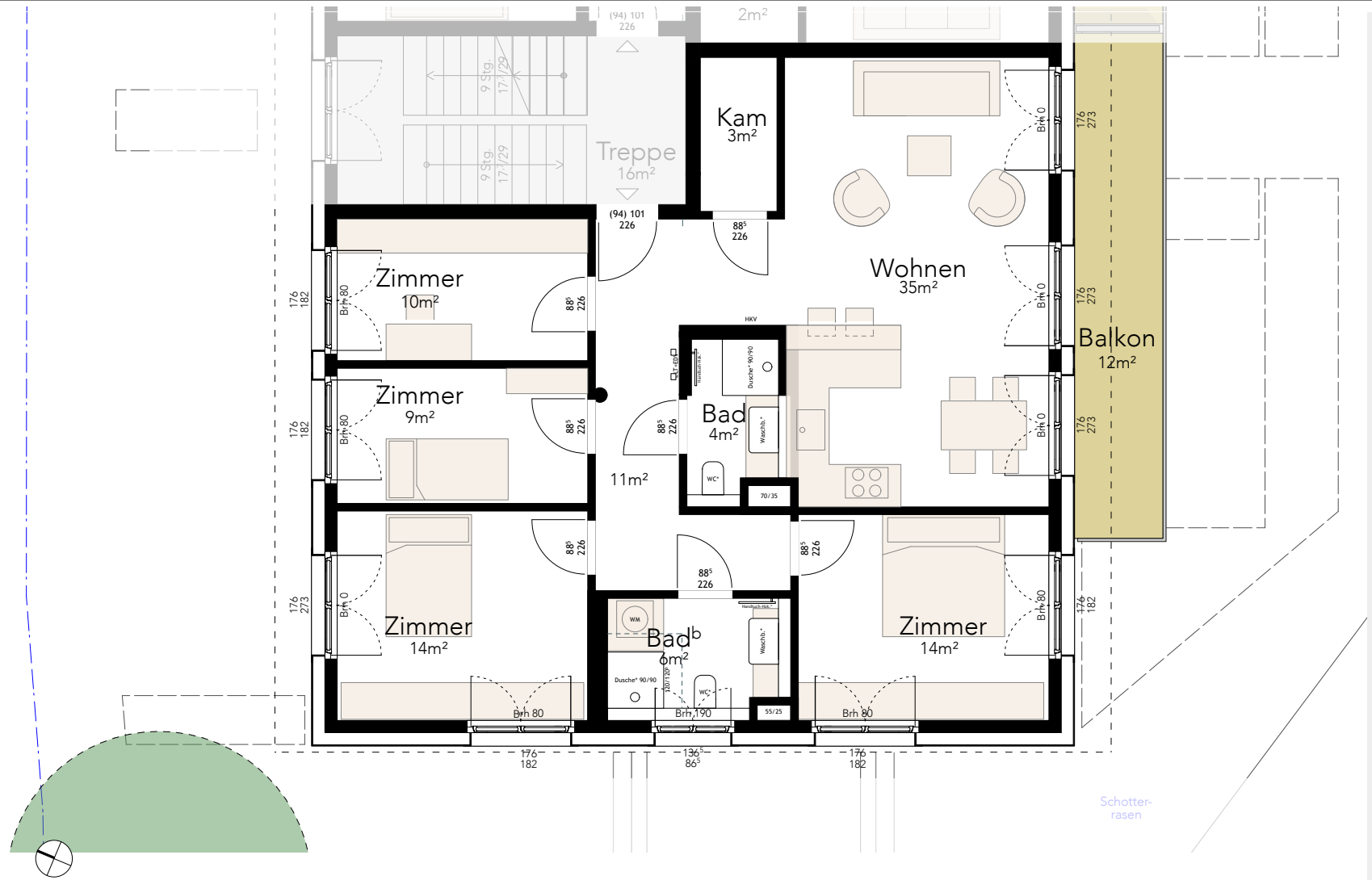

Wohnungsplan

Haus A / 1.OG

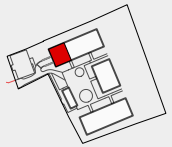

Etagenwohnung
We A5

Brutto Wohnfläche ca. 109m²
Wohnraum mit offener Küche
4 Schlafzimmer
2 Bäder, Kammer
Balkon 12m²

Entwurfsplanung M 1:100
Datum 19.10.2026 **VORABZUG**
Plannummer 3SH_ARC_2_ We-A5 frei
pfeiferstudio Planungsgesellschaft mbH

3SH Dreiseithof
B a u g e m e i n s c h a f t
Dorfstraße 7 • 12621 Berlin - Kaulsdorf

Grundrisse und Flächen können sich im weiteren Verlauf der Planung aufgrund technischer, organisatorischer oder genehmigungsrechtlicher Gründe noch ändern. Die Darstellung enthält Sonderausstattungen, die ggf. mit zusätzlichen Kosten verbunden sind (in den Plänen blau "SW"). Alle Angaben vorabzüglich und unverbindlich. lila = optional

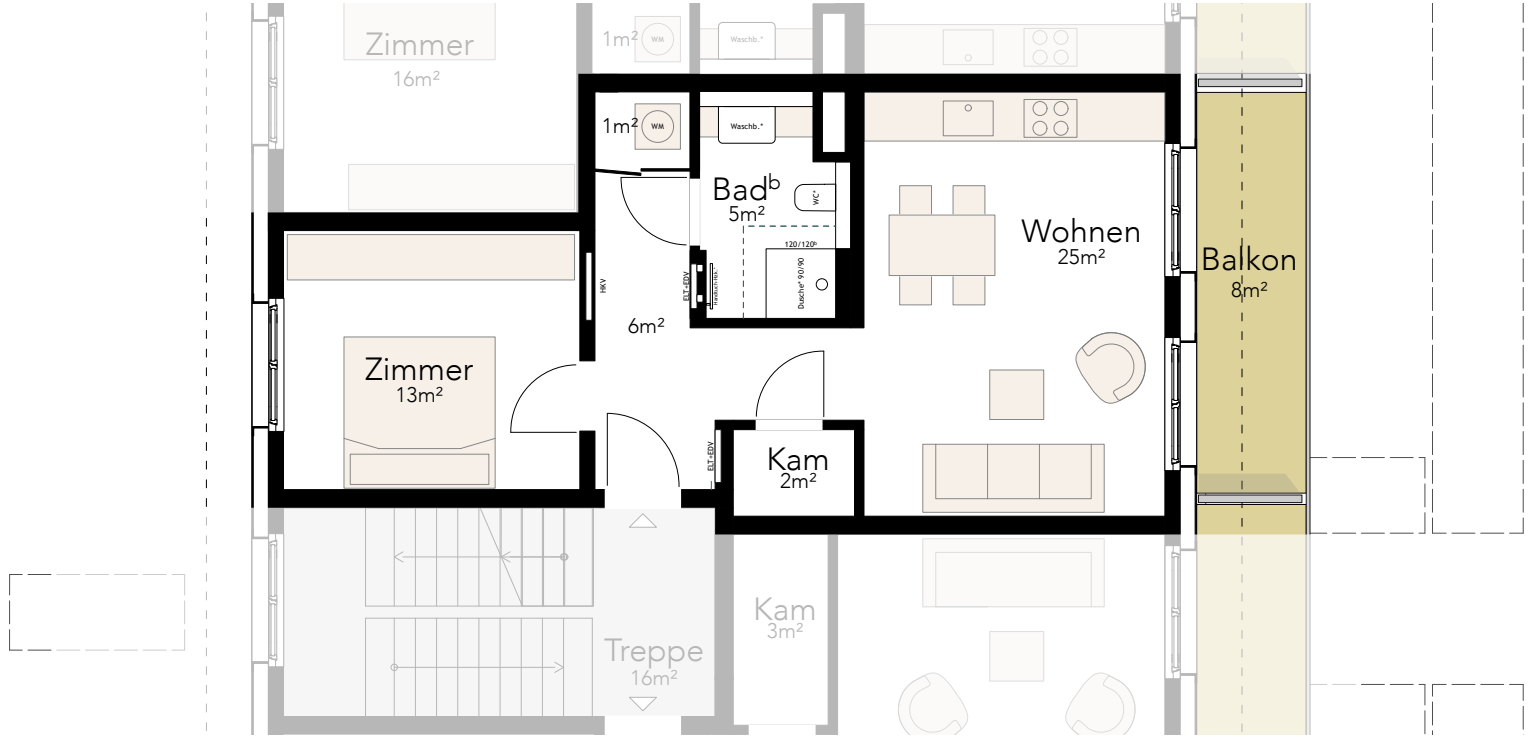

Wohnungsplan

Haus A / 1.OG

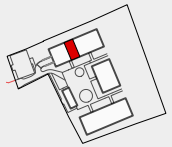

Etagenwohnung
We A6

Brutto Wohnfläche ca. 54m²
Wohnraum mit offener Küche
1 Schlafzimmer
Bad, Kammer
Balkon 8m²

Entwurfsplanung M 1:100
Datum 19.10.2026 **VORABZUG**
Plannummer 3SH_ARC_2_ We-A6 frei
pfeiferstudio Planungsgesellschaft mbH

3SH Dreiseithof
B a u g e m e i n s c h a f t
Dorfstraße 7 • 12621 Berlin - Kaulsdorf

We-A8 frei

Grundrisse und Flächen können sich im weiteren Verlauf der Planung aufgrund technischer, organisatorischer oder genehmigungsrechtlicher Gründe noch ändern. Die Darstellung enthält Sonderausstattungen, die ggf. mit zusätzlichen Kosten verbunden sind (in den Plänen blau "SW"). Alle Angaben vorabzüglich und unverbindlich. lila = optional



Entwurfsplanung
Datum 19.10.2026
Plannummer
pfeiferstudio

M 1:100
VORABZUG
3SH_ARC_2_ We-A8 frei
Planungsgesellschaft mbH

Wohnungsplan

Haus A / 1.OG

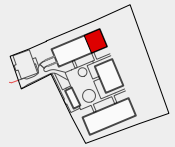

Etagenwohnung
We A8

Brutto Wohnfläche ca. 110m²
Wohnraum mit offener Küche
5 Zimmer
2 Bäder, Kammer
Balkon 12m²

.

3SH Dreiseithof
B a u g e m e i n s c h a f t
Dorfstraße 7 • 12621 Berlin - Kaulsdorf

We-A9 frei

Hinweis zum Brandschutz:
Der "Spitzboden" stellt keinen *Aufenthaltsraum* dar!



Grundrisse und Flächen können sich im weiteren Verlauf der Planung aufgrund technischer, organisatorischer oder genehmigungsrechtlicher Gründe noch ändern. Die Darstellung enthält Sonderausstattungen, die ggf. mit zusätzlichen Kosten verbunden sind (in den Plänen blau "SW"). Alle Angaben vorabzüglich und unverbindlich. lila = optional

Entwurfsplanung M 1:100
Datum 19.10.2026 **VORABZUG**
Plannummer 3SH_ARC_2_ We-A9 frei
pfeiferstudio Planungsgesellschaft mbH

Wohnungsplan

Haus A / 2.OG / DG

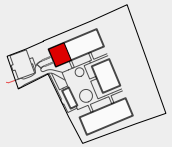

Dachwohnung

We A9

Brutto Wohnfläche ca. 93m²
Wohnraum mit offener Küche
3 Schlafzimmer
2 Bäder, Kammer
Dachterrasse 6m²
Spitzboden 15m²

3SH Dreiseithof
B a u g e m e i n s c h a f t
Dorfstraße 7 • 12621 Berlin - Kaulsdorf

We-A10 frei

Hinweis zum Brandschutz:
Der "Spitzboden" stellt keinen *Aufenthaltsraum* dar!

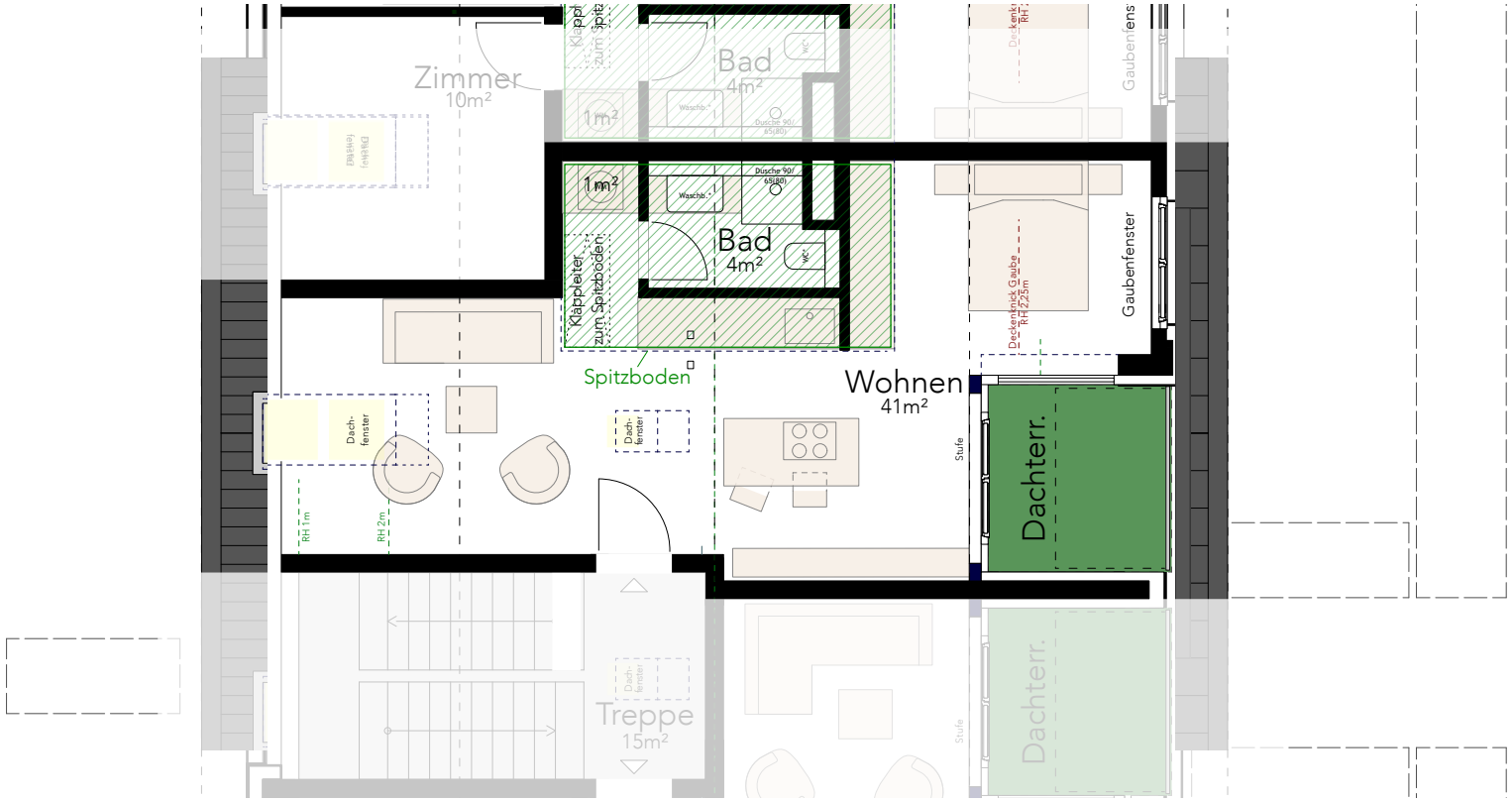

Grundrisse und Flächen können sich im weiteren Verlauf der Planung aufgrund technischer, organisatorischer oder genehmigungsrechtlicher Gründe noch ändern. Die Darstellung enthält Sonderausstattungen, die ggf. mit zusätzlichen Kosten verbunden sind (in den Plänen blau "SW"). Alle Angaben vorabzüglich und unverbindlich. lila = optional

Entwurfsplanung M 1:100
Datum 19.10.2026 **VORABZUG**
Plannummer 3SH_ARC_2_ We-A10 frei
pfeiferstudio Planungsgesellschaft mbH

Wohnungsplan

Haus A / 2.OG / DG

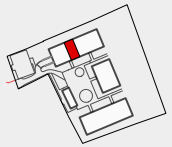

Dach-Apartment
We A10

Brutto Wohnfläche ca. 46m²
Wohnraum mit offener Küche
1 Schlaf-Separee
Bad, Kammer
Dachterrasse 6m²
Spitzboden 8m²

3SH Dreiseithof
B a u g e m e i n s c h a f t
Dorfstraße 7 • 12621 Berlin - Kaulsdorf

We-A11 frei

Hinweis zum Brandschutz:
Der "Spitzboden" stellt keinen
Aufenthaltsraum dar!

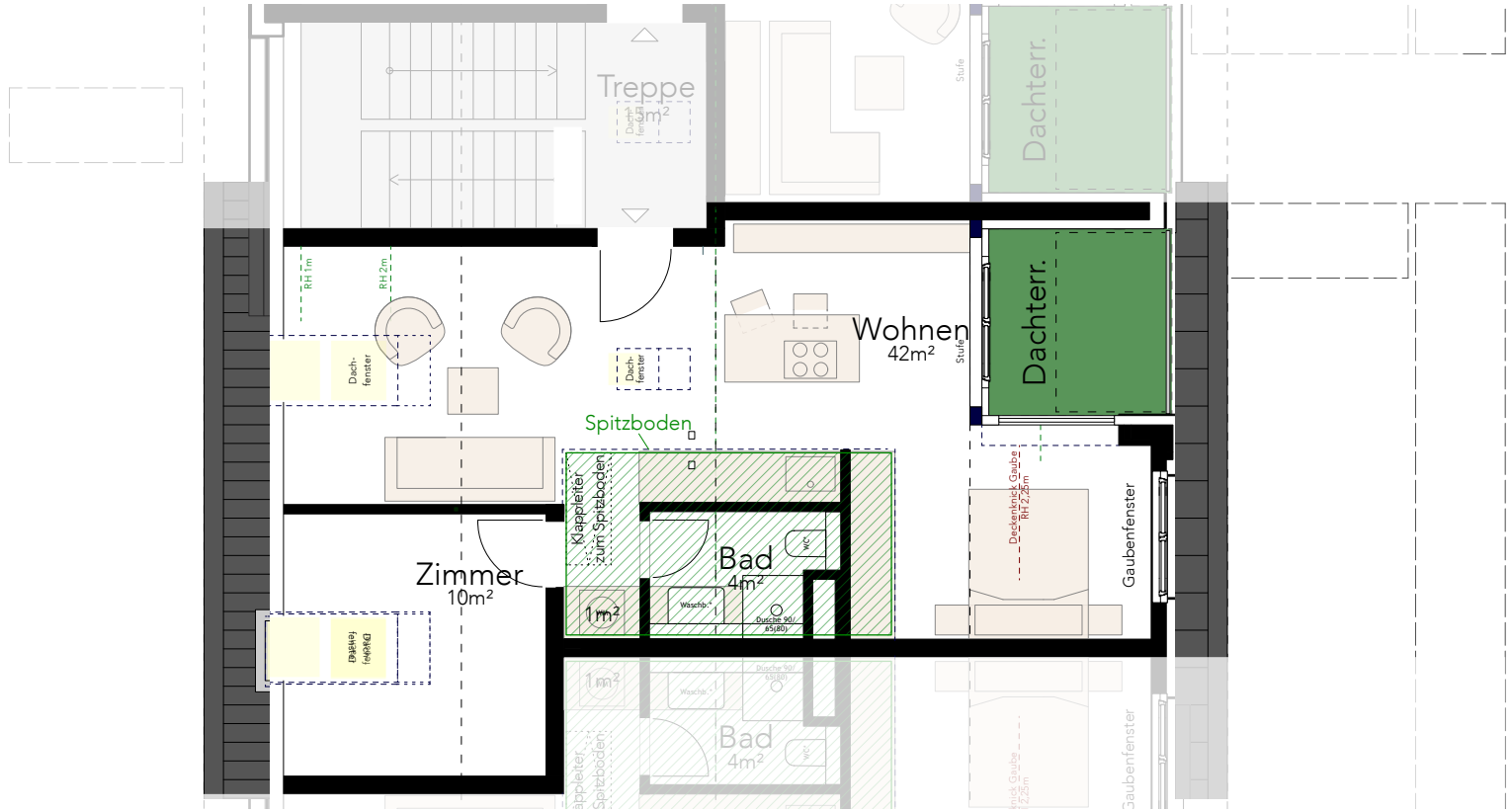

Grundrisse und Flächen können sich im weiteren Verlauf der Planung aufgrund technischer, organisatorischer oder genehmigungsrechtlicher Gründe noch ändern. Die Darstellung enthält Sonderausstattungen, die ggf. mit zusätzlichen Kosten verbunden sind (in den Plänen blau "SW"). Alle Angaben vorabzüglich und unverbindlich. lila = optional

Entwurfsplanung M 1:100
Datum 19.10.2026 **VORABZUG**
Plannummer 3SH_ARC_2_ We-A11 frei
pfeiferstudio Planungsgesellschaft mbH

Wohnungsplan

Haus A / 2.OG / DG

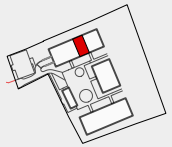

Dach-Apartment
We A11

Brutto Wohnfläche ca.	57m²
Wohnraum mit offener Küche	
1 Schlaf-Separee, Zimmer	
Bad, Kammer	
Dachterrasse	6m²
Spitzboden	8m²

3SH Dreiseithof
B a u g e m e i n s c h a f t
Dorfstraße 7 • 12621 Berlin - Kaulsdorf

We-B1 frei

Grundrisse und Flächen können sich im weiteren Verlauf der Planung aufgrund technischer, organisatorischer oder genehmigungsrechtlicher Gründe noch ändern. Die Darstellung enthält Sonderausstattungen, die ggf. mit zusätzlichen Kosten verbunden sind (in den Plänen blau "SW"). Alle Angaben vorabzüglich und unverbindlich. lila = optional



Entwurfsplanung M 1:150
Datum 19.10.2026 **VORABZUG**
Plannummer 3SH_ARC_2_ We-B1 frei
pfeiferstudio Planungsgesellschaft mbH

Wohnungsplan

Haus B / EG

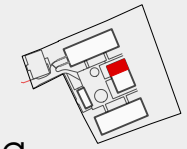

Garten-Wohnung

We B-1

Brutto Wohnfläche ca. 74m²
Wohnraum mit offener Küche
2 Schlafzimmer
1 Fenster-Bad (barrierefrei)
1 Gäste-WC, Kammer
barrierefrei nach BWoV BE
Terrasse ca. 15m²
Privatgarten West ca. 4m²

3SH Dreiseithof
B a u g e m e i n s c h a f t
Dorfstraße 7 ● 12621 Berlin - Kaulsdorf

We-B2 frei

Grundrisse und Flächen können sich im weiteren Verlauf der Planung aufgrund technischer, organisatorischer oder genehmigungsrechtlicher Gründe noch ändern. Die Darstellung enthält Sonderausstattungen, die ggf. mit zusätzlichen Kosten verbunden sind (in den Plänen blau "SW"). Alle Angaben vorabzüglich und unverbindlich. lila = optional



Wohnungsplan

Haus B / EG

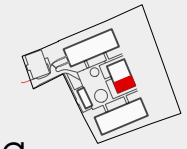

Garten-Wohnung

We B-2

Brutto Wohnfläche ca. 88m²
Wohnraum mit offener Küche
3 oder 4 Schlafzimmer
1 Fenster-Bad (barrierefrei)
1 Gäste-WC, Kammer
barrierefrei nach BWoV BE
Terrasse ca. 15m²
Privatgarten West ca. 4m²

Entwurfsplanung M 1:150
Datum 19.10.2026 **VORABZUG**
Plannummer 3SH_ARC_2_ We-B2 frei
pfeiferstudio Planungsgesellschaft mbH

3SH Dreiseithof
Baugemeinschaft
Dorfstraße 7 • 12621 Berlin - Kaulsdorf

Grundrisse und Flächen können sich im weiteren Verlauf der Planung aufgrund technischer, organisatorischer oder genehmigungsrechtlicher Gründe noch ändern. Die Darstellung enthält Sonderausstattungen, die ggf. mit zusätzlichen Kosten verbunden sind (in den Plänen blau "SW"). Alle Angaben vorabzüglich und unverbindlich. lila = optional

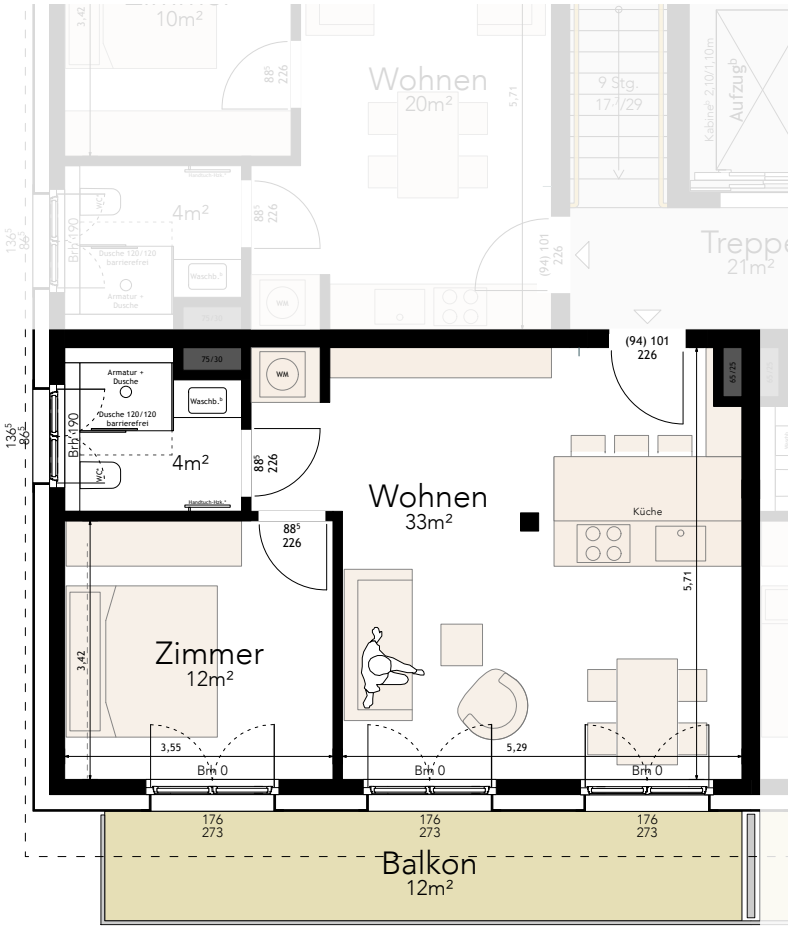

Wohnungsplan

Haus B / 1.OG

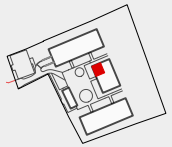

Apartment

We B-3

Brutto Wohnfläche ca. 50m²
Wohnraum mit offener Küche
1-2 Schlafzimmer
1 Fenster-Bad
barrierefrei nach BWoV BE
Balkon ca. 12m²

Entwurfsplanung M 1:100
Datum 19.10.2026 **VORABZUG**
Plannummer 3SH_ARC_2_ We-B3 frei
pfeiferstudio Planungsgesellschaft mbH

3SH Dreiseithof
B a u g e m e i n s c h a f t
Dorfstraße 7 ● 12621 Berlin - Kaulsdorf

Grundrisse und Flächen können sich im weiteren Verlauf der Planung aufgrund technischer, organisatorischer oder genehmigungsrechtlicher Gründe noch ändern. Die Darstellung enthält Sonderausstattungen, die ggf. mit zusätzlichen Kosten verbunden sind (in den Plänen blau "SW"). Alle Angaben vorabzüglich und unverbindlich. lila = optional

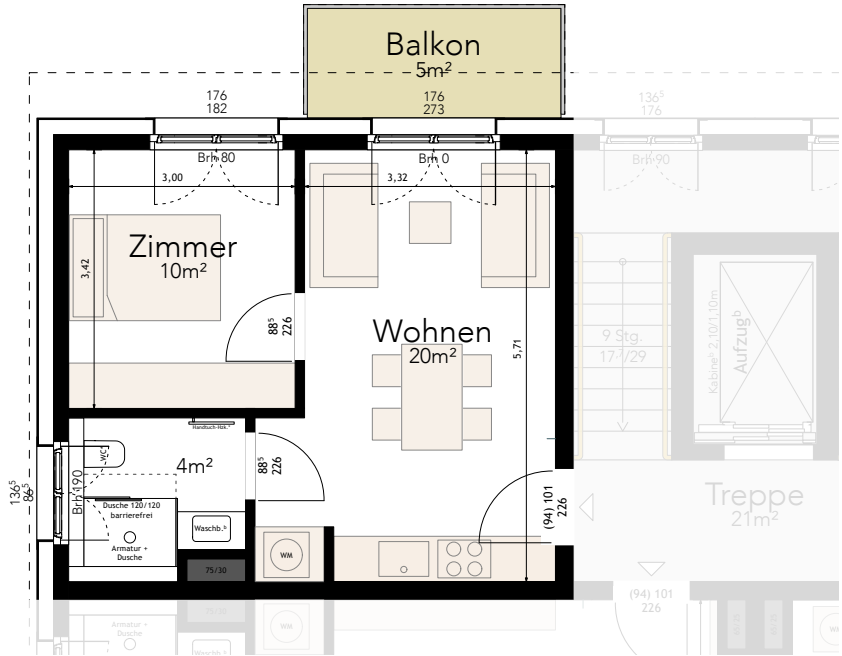

Wohnungsplan

Haus B / 1.OG

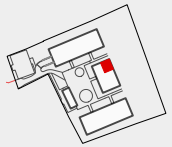

Mini-Apartment

We B-4

Brutto Wohnfläche ca. 36m²
Wohnraum mit offener Küche
1 Schlafzimmer
1 Fenster-Bad
barrierefrei nach BWoV BE
Balkon ca. 5m²

Entwurfsplanung M 1:100
Datum 19.10.2026 **VORABZUG**
Plannummer 3SH_ARC_2_ We-B4 frei
pfeiferstudio Planungsgesellschaft mbH

3SH Dreiseithof
B a u g e m e i n s c h a f t
Dorfstraße 7 ● 12621 Berlin - Kaulsdorf

We-B6 frei

Hinweis zum Brandschutz:
Der "Spitzboden" stellt keinen *Aufenthaltsraum* dar!

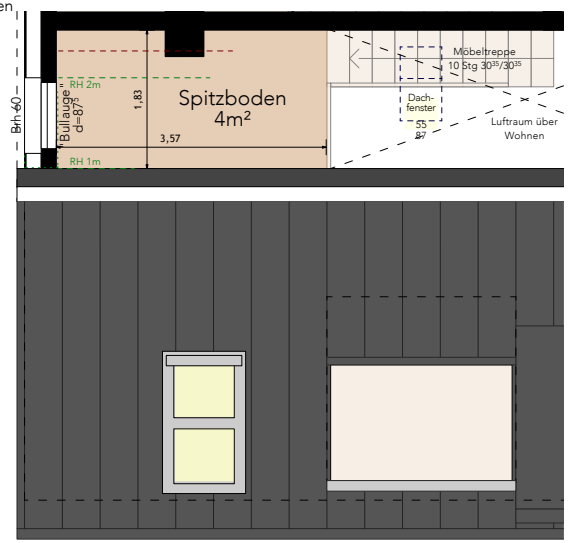

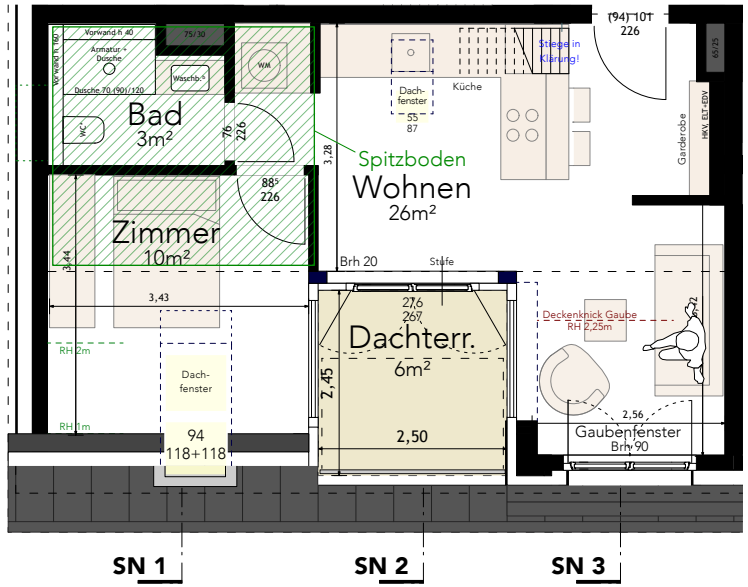

GRUNDRISS SPITZBODEN

GRUNDRISS WOHNEBENE

SCHNITT 1
M 1:150

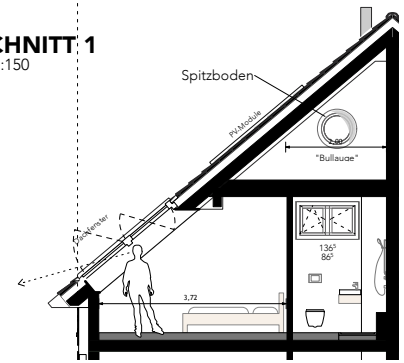

SCHNITT 2
M 1:150

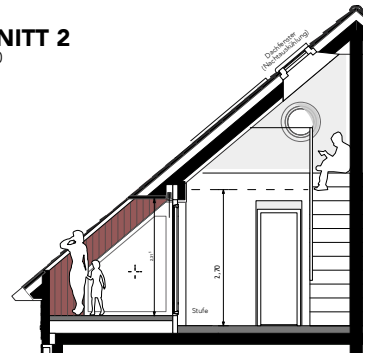

SCHNITT 3
M 1:150

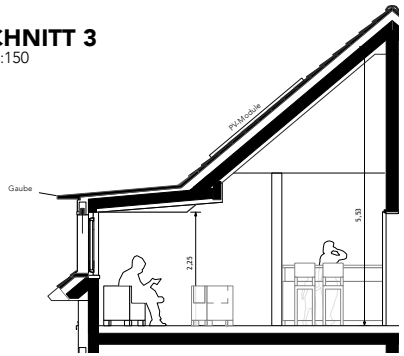

Grundrisse und Flächen können sich im weiteren Verlauf der Planung aufgrund technischer, organisatorischer oder genehmigungsrechtlicher Gründe noch ändern. Die Darstellung enthält Sonderausstattungen, die ggf. mit zusätzlichen Kosten verbunden sind (in den Plänen blau "SW"). Alle Angaben vorabzüglich und unverbindlich. lila = optional

Entwurfsplanung M 1:100
Datum 19.10.2026 **VORABZUG**
Plannummer 3SH_ARC_2_ We-B6 frei
pfeiferstudio Planungsgesellschaft mbH

Wohnungsplan
Haus B / 2.OG

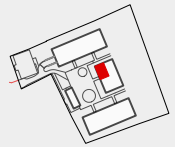

Apartment
We B-6

Brutto Wohnfläche ca. 41m²
Wohnraum mit offener Küche
1-2 Schlafzimmer
1 Fenster-Bad
Kammer, Spitzboden ca. 4m²
barrierefrei nach BWoV BE
1 Dachterrasse ca. 6m²

3SH Dreiseithof
B a u g e m e i n s c h a f t
Dorfstraße 7 ● 12621 Berlin - Kaulsdorf

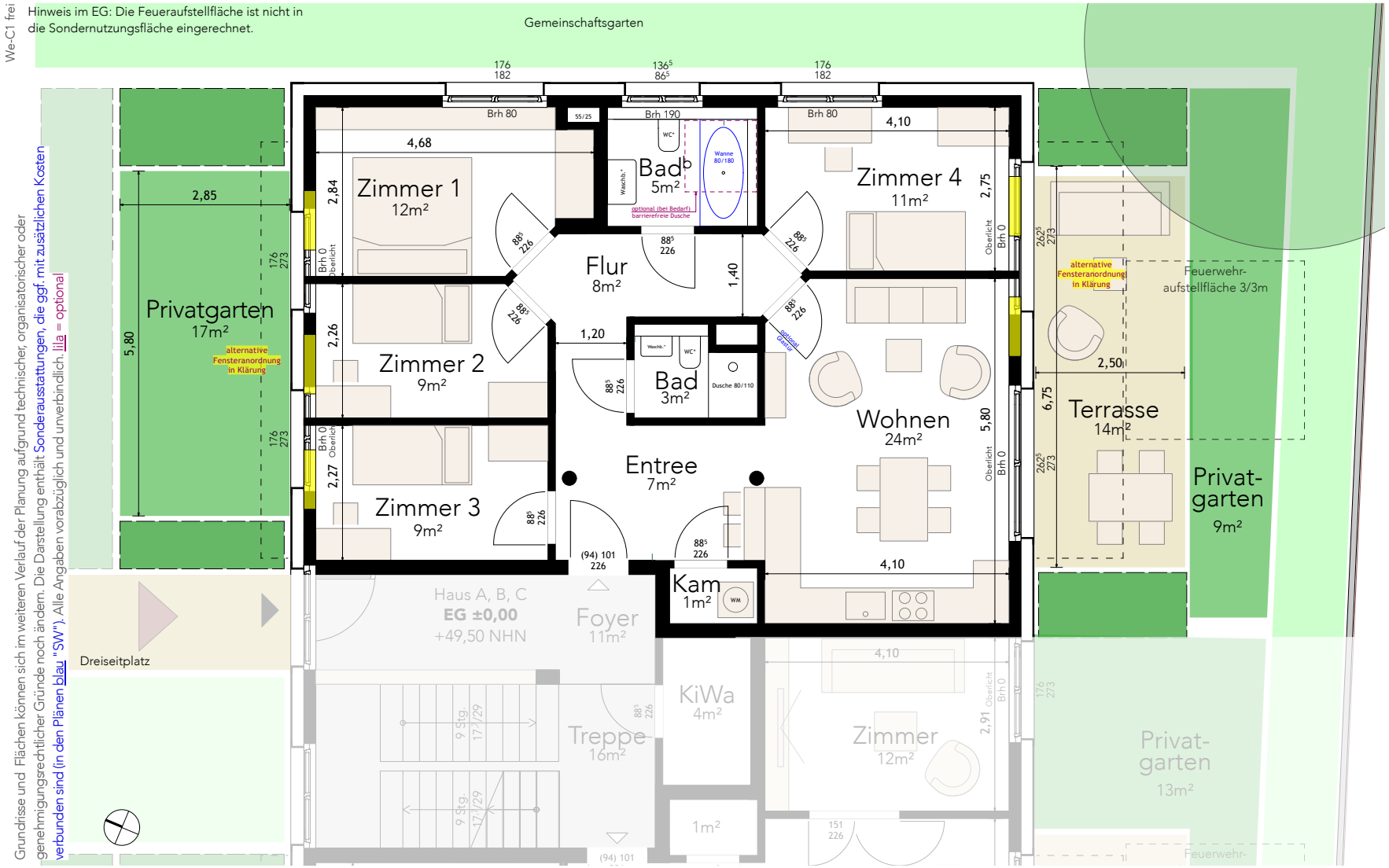

Entwurfsplanung M 1:100
Datum 19.10.2026 **VORABZUG**
Plannummer 3SH_ARC_2_ We-C1 frei
pfeiferstudio Planungsgesellschaft mbH

Wohnungsplan
Haus C / EG

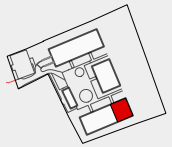

Erdgeschoss
Garten-Wohnung
We C1

Brutto Wohnfläche ca.	94m²
Wohnraum mit offener Küche	
3 Schlafzimmer	
2 Bäder, Kammer	
Süd-Terrasse	14m²
Privatgarten Nord	17m²
Privatgarten Süd	9m²

barrierefrei nach BWoV BE

3SH Dreiseithof
B a u g e m e i n s c h a f t
Dorfstraße 7 ● 12621 Berlin - Kaulsdorf

We-C2 frei

Hinweis im EG: Die Feueraufstellfläche ist nicht in die Sondernutzungsfläche eingerechnet.

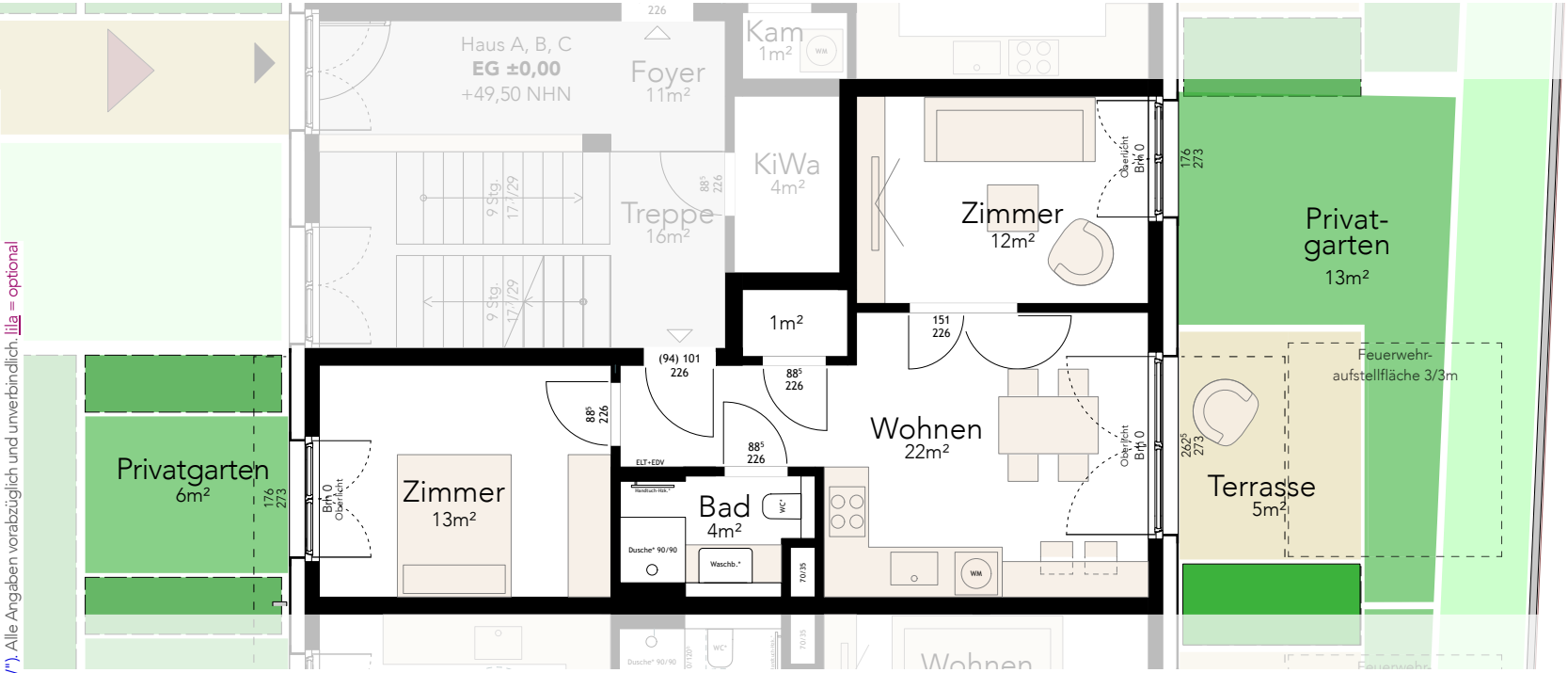

Grundrisse und Flächen können sich im weiteren Verlauf der Planung aufgrund technischer, organisatorischer oder genehmigungsrechtlicher Gründe noch ändern. Die Darstellung enthält Sonderausstattungen, die ggf. mit zusätzlichen Kosten verbunden sind (in den Plänen blau "SW"). Alle Angaben vorabzüglich und unverbindlich. lila = optional

Entwurfsplanung
Datum 19.10.2026
Plannummer
pfeiferstudio

M 1:100
VORABZUG
3SH_ARC_2_ We-C2 frei
Planungsgesellschaft mbH

Wohnungsplan
Haus C / EG

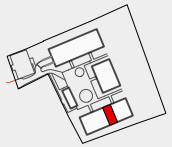

Erdgeschoss
Garten-Apartment
We C2

Brutto Wohnfläche ca.	55m²
Wohnraum mit offener Küche	
1-2 Schlafzimmer	
Bad, Kammer	
Süd-Terrasse	5m²
Privatgarten Nord	6m²
Privatgarten Süd	13m²

barrierefrei nach BWoV BE

3SH Dreiseithof
B a u g e m e i n s c h a f t
Dorfstraße 7 • 12621 Berlin - Kaulsdorf

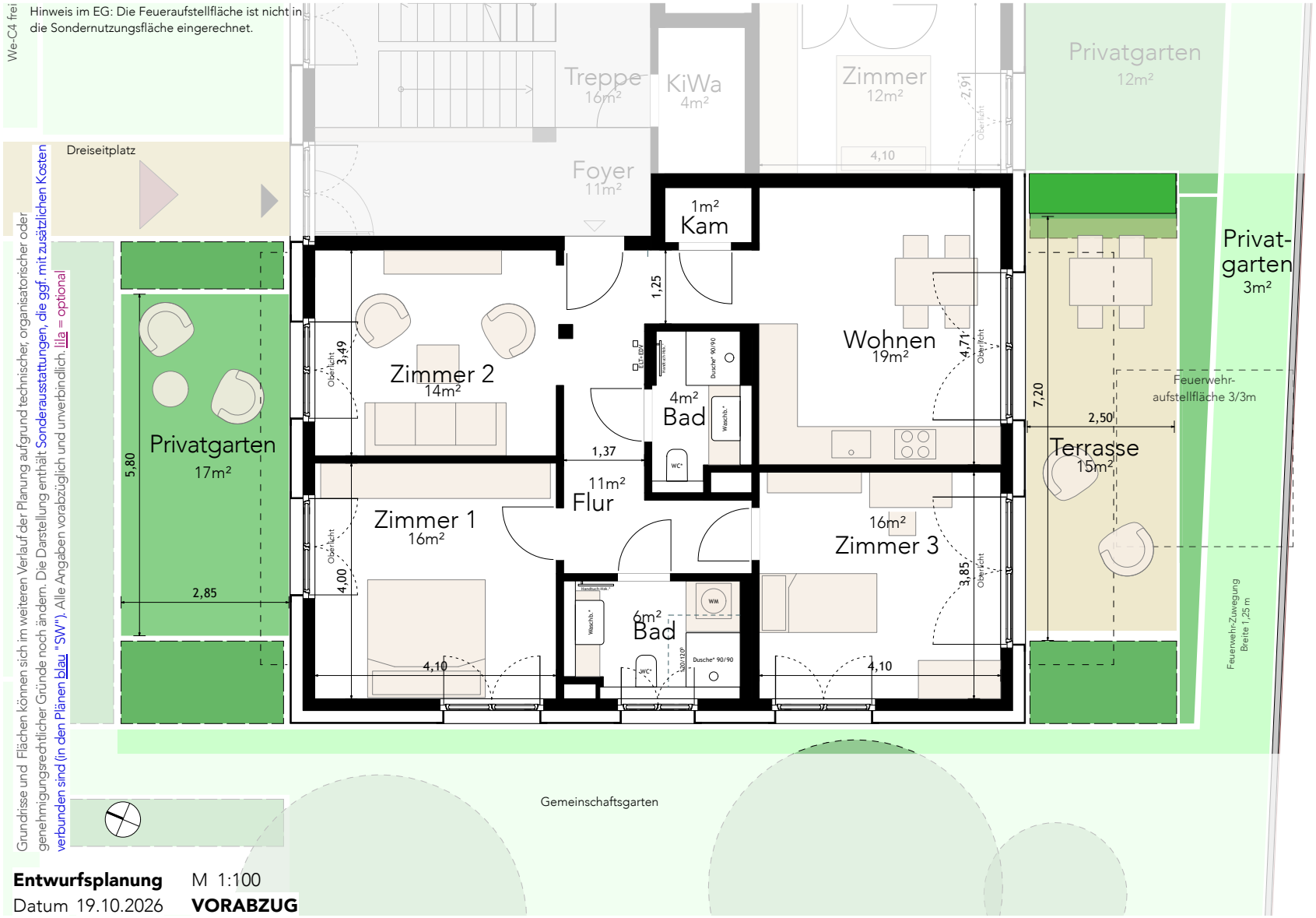

Entwurfsplanung M 1:100
Datum 19.10.2026 **VORABZUG**
Plannummer 3SH_ARC_2_ We-C4 frei
pfeiferstudio Planungsgesellschaft mbH

Wohnungsplan
Haus C / EG

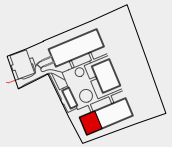

Erdgeschoss
Garten-Wohnung
We C4

Brutto Wohnfläche ca.	94m²
Wohnraum mit offener Küche	
3 Schlafzimmer	
2 Bäder, Kammer	
Süd-Terrasse	15m²
Privatgarten Nord	17m²
Privatgarten Süd	3m²

barrierefrei nach BWoV BE

3SH Dreiseithof
B a u g e m e i n s c h a f t
Dorfstraße 7 ● 12621 Berlin - Kaulsdorf

Grundrisse und Flächen können sich im weiteren Verlauf der Planung aufgrund technischer, organisatorischer oder genehmigungsrechtlicher Gründe noch ändern. Die Darstellung enthält Sonderausstattungen, die ggf. mit zusätzlichen Kosten verbunden sind (in den Plänen blau "SW"). Alle Angaben vorabzüglich und unverbindlich. lila = optional

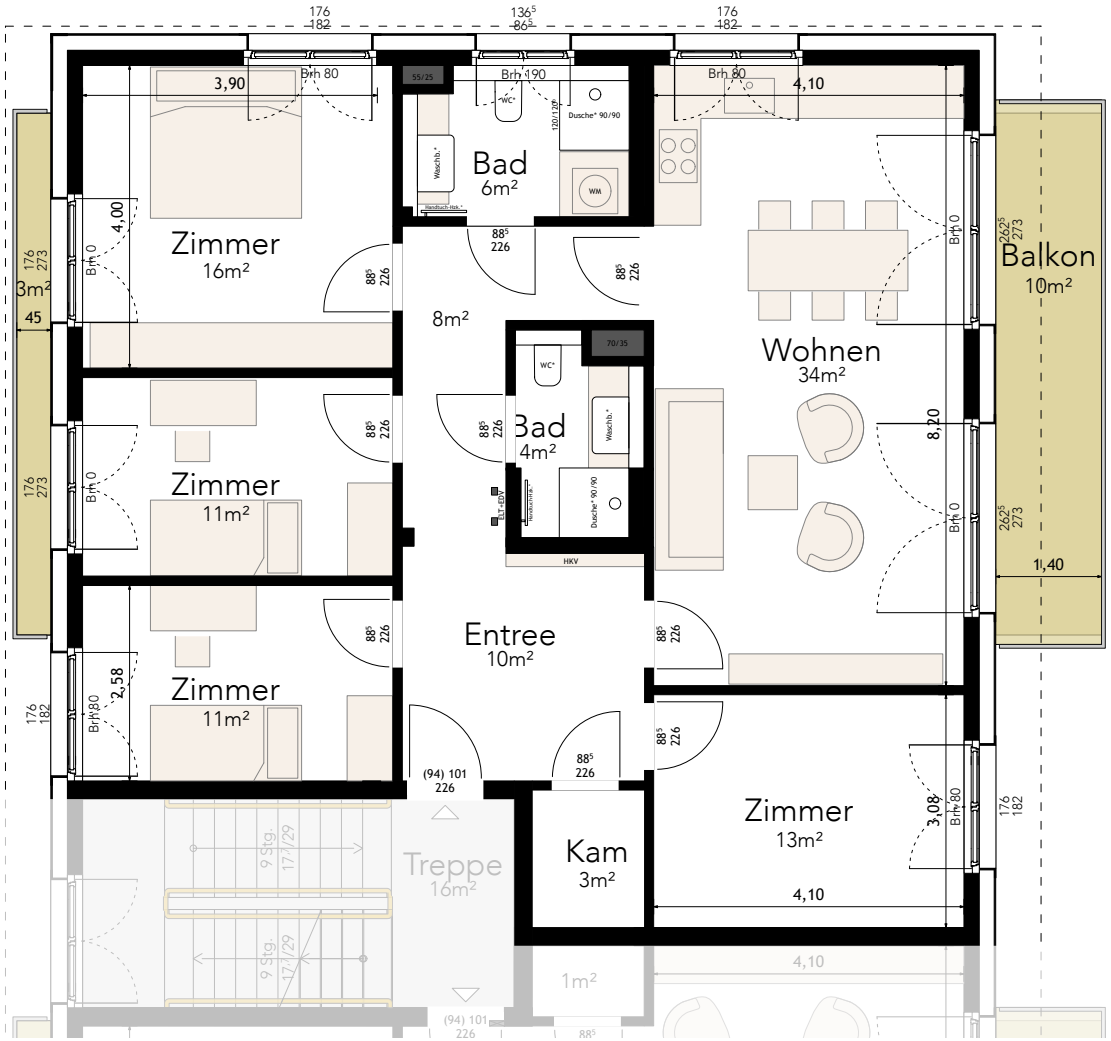

Entwurfsplanung M 1:100
Datum 19.10.2026 **VORABZUG**
Plannummer 3SH_ARC_2_ We-C5 frei
pfeiferstudio Planungsgesellschaft mbH

Wohnungsplan
Haus C / 1.OG

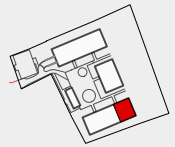

1.OG
Etagenwohnung
We C5

Brutto Wohnfläche ca. 119m²
Wohnraum mit offener Küche
3-4 Schlafzimmer
2 Bäder, Kammer
Süd-Balkon 10m²
Französischer Balkon 3m²

3SH Dreiseithof
B a u g e m e i n s c h a f t
Dorfstraße 7 ● 12621 Berlin - Kaulsdorf

Grundrisse und Flächen können sich im weiteren Verlauf der Planung aufgrund technischer, organisatorischer oder genehmigungsrechtlicher Gründe noch ändern. Die Darstellung enthält Sonderausstattungen, die ggf. mit zusätzlichen Kosten verbunden sind (in den Plänen blau "SW"). Alle Angaben vorabzüglich und unverbindlich. lila = optional

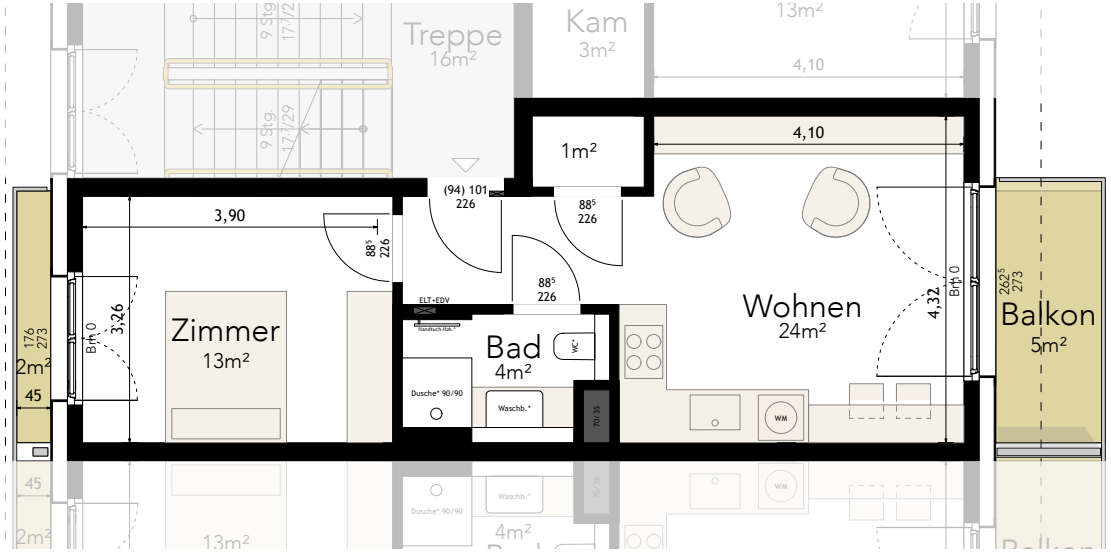

Wohnungsplan

Haus C / 1.OG

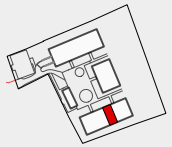

1.OG

Apartment

We C6

Brutto Wohnfläche ca.	43m²
Wohnraum mit offener Küche	
1 Schlafzimmer	
Bad, Kammer	
Französischer Balkon	2m²
Südbalkon	5m²

Entwurfsplanung M 1:100
Datum 19.10.2026 **VORABZUG**
Plannummer 3SH_ARC_2_ We-C6 frei
pfeiferstudio Planungsgesellschaft mbH

3SH Dreiseithof
Baugemeinschaft
Dorfstraße 7 • 12621 Berlin - Kaulsdorf

Grundrisse und Flächen können sich im weiteren Verlauf der Planung aufgrund technischer, organisatorischer oder genehmigungsrechtlicher Gründe noch ändern. Die Darstellung enthält Sonderausstattungen, die ggf. mit zusätzlichen Kosten verbunden sind (in den Plänen blau "SW"). Alle Angaben vorabzüglich und unverbindlich. lila = optional

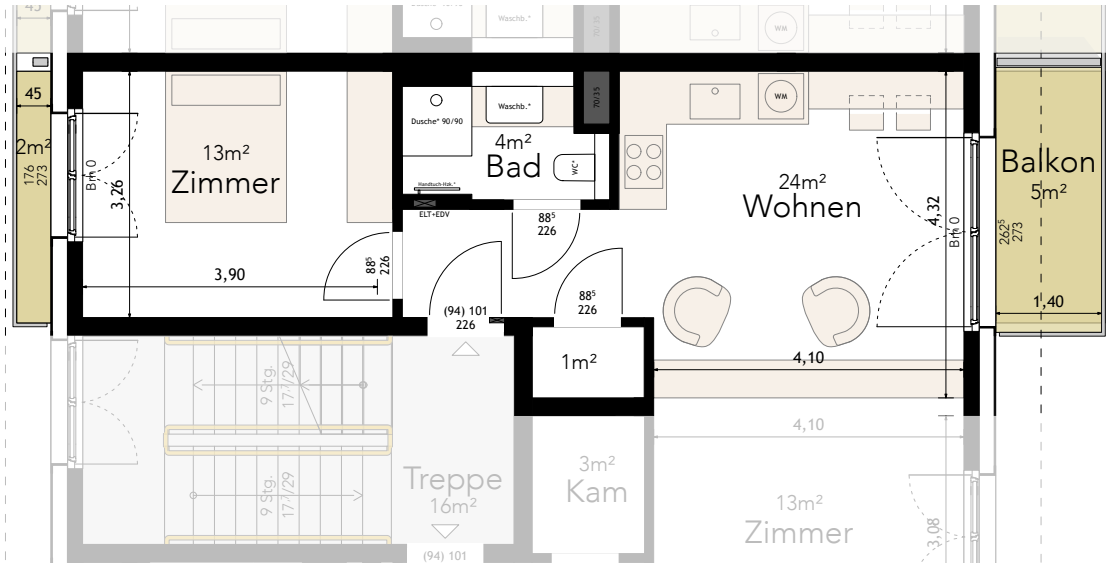

Wohnungsplan

Haus C / 1.OG

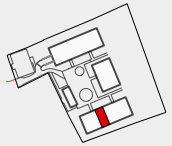

1.OG

Apartment

We C7

Brutto Wohnfläche ca.	43m²
Wohnraum mit offener Küche	
1 Schlafzimmer	
Bad, Kammer	
Französischer Balkon	2m²
Südbalkon	5m²

Entwurfsplanung M 1:100
Datum 19.10.2026 **VORABZUG**
Plannummer 3SH_ARC_2_ We-C7 frei
pfeiferstudio Planungsgesellschaft mbH

3SH Dreiseithof
B a u g e m e i n s c h a f t
Dorfstraße 7 ● 12621 Berlin - Kaulsdorf

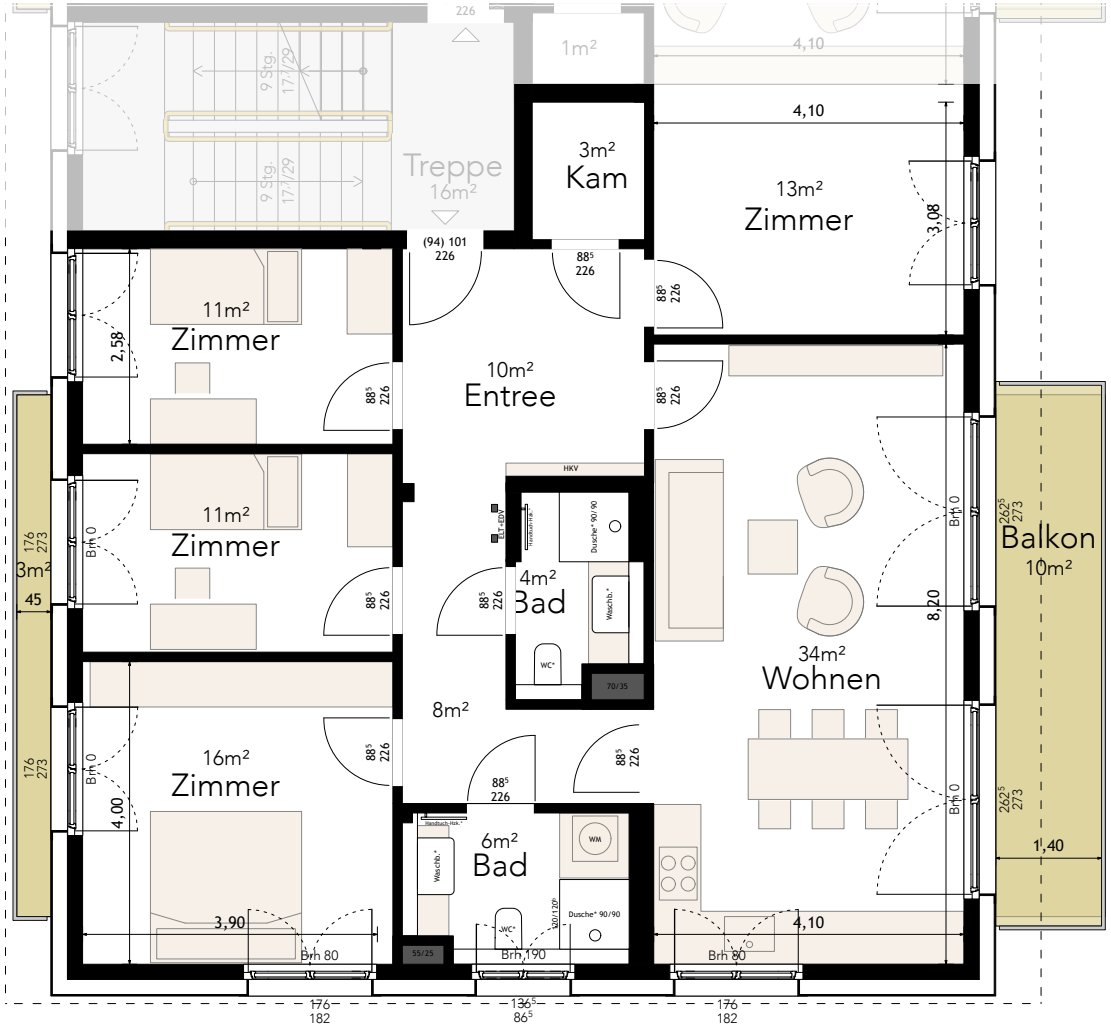

Grundrisse und Flächen können sich im weiteren Verlauf der Planung aufgrund technischer, organisatorischer oder genehmigungsrechtlicher Gründe noch ändern. Die Darstellung enthält Sonderausstattungen, die ggf. mit zusätzlichen Kosten verbunden sind (in den Plänen blau "SW"). Alle Angaben vorabzüglich und unverbindlich. lila = optional

Entwurfsplanung
Datum 19.10.2026
Plannummer
pfeiferstudio

M 1:100
VORABZUG
3SH_ARC_2_ We-C8 frei
Planungsgesellschaft mbH

Wohnungsplan
Haus C / 1.OG

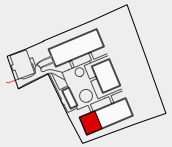

1.OG
Etagenwohnung
We C8

Brutto Wohnfläche ca.	119m²
Wohnraum mit offener Küche	
3-4 Schlafzimmer	
2 Bäder, Kammer	
Süd-Balkon	10m²
Französischer Balkon	3m²

3SH Dreiseithof
B a u g e m e i n s c h a f t
Dorfstraße 7 ● 12621 Berlin - Kaulsdorf

We-C9 frei

Grundrisse und Flächen können sich im weiteren Verlauf der Planung aufgrund technischer, organisatorischer oder genehmigungsrechtlicher Gründe noch ändern. Die Darstellung enthält Sonderausstattungen, die ggf. mit zusätzlichen Kosten verbunden sind (in den Plänen blau "SW"). Alle Angaben vorabzüglich und unverbindlich. lila = optional

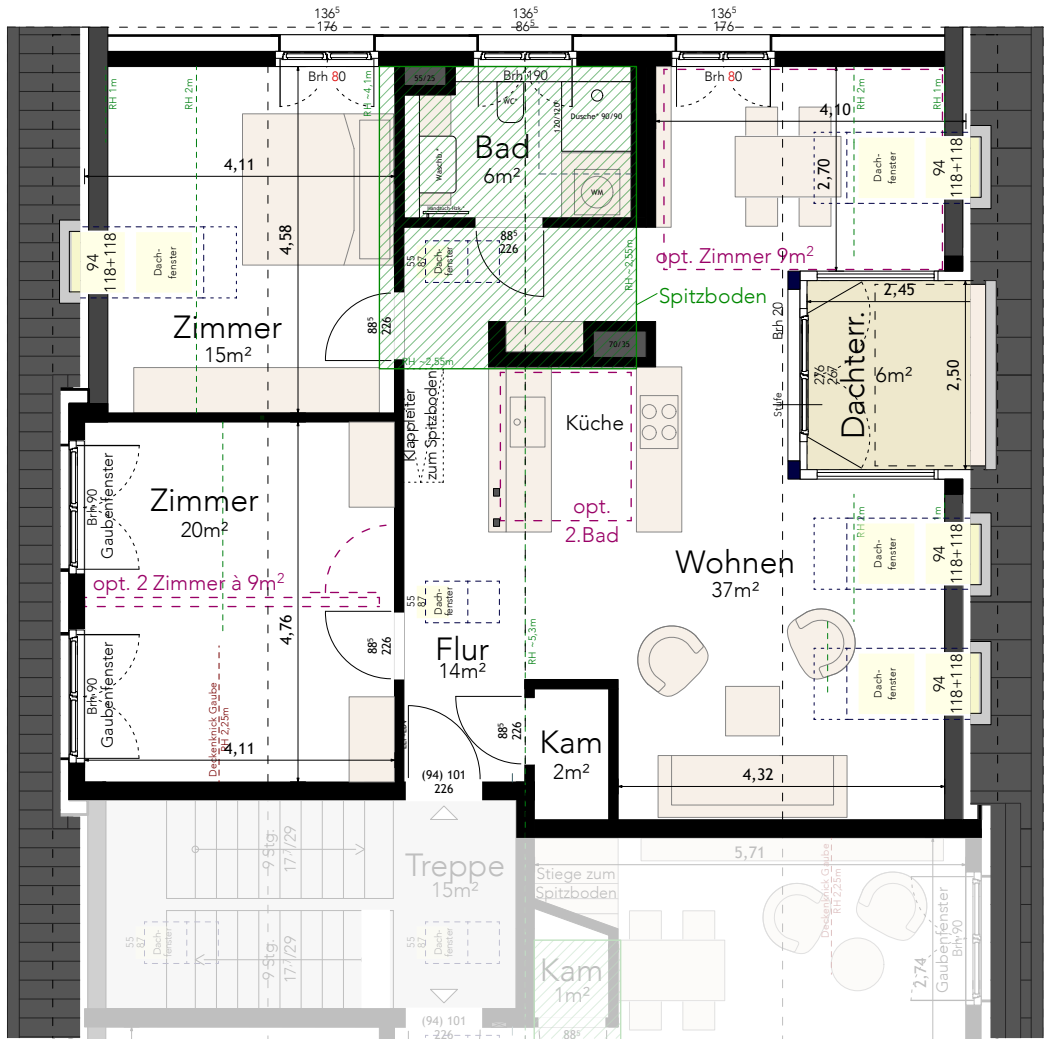

Entwurfsplanung
Datum 19.10.2026
Plannummer
pfeiferstudio

M 1:100
VORABZUG
3SH_ARC_2_ We-C9 frei
Planungsgesellschaft mbH

Wohnungsplan
Haus C / 2.OG

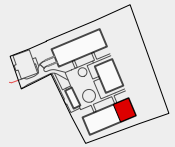

2.OG
Dachwohnung
We C9

Brutto Wohnfläche ca.	95m²
Wohnraum mit offener Küche	
2-3 Schlafzimmer	
1 Bad, Kammer	
Dachterrasse	6m²
Spitzboden	14m²

3SH Dreiseithof
B a u g e m e i n s c h a f t
Dorfstraße 7 ● 12621 Berlin - Kaulsdorf

Grundrisse und Flächen können sich im weiteren Verlauf der Planung aufgrund technischer, organisatorischer oder genehmigungsrechtlicher Gründe noch ändern. Die Darstellung enthält Sonderausstattungen, die ggf. mit zusätzlichen Kosten verbunden sind (in den Plänen blau "SW"). Alle Angaben vorabzüglich und unverbindlich. lila = optional

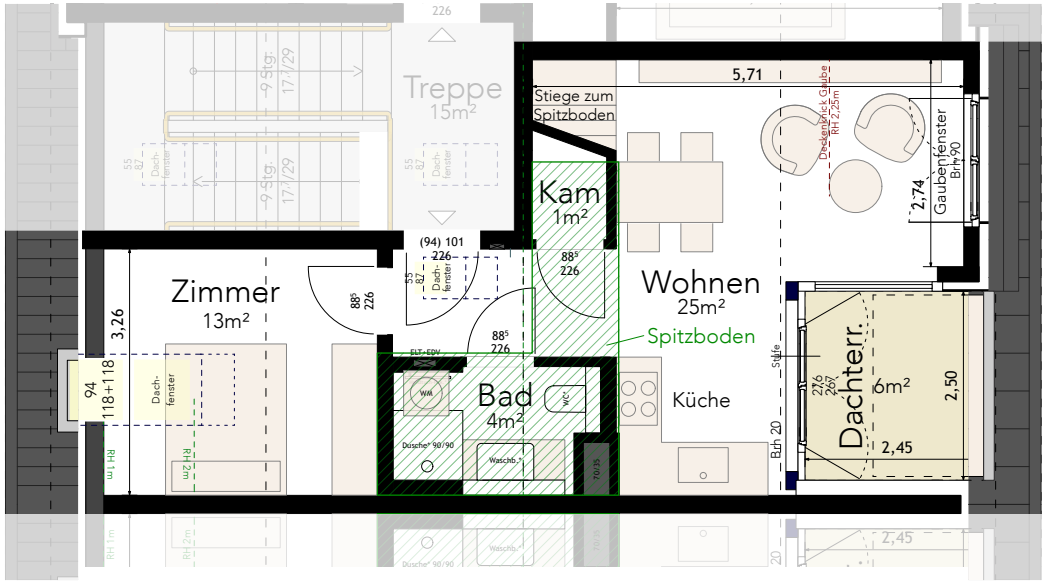

Entwurfsplanung M 1:100
Datum 19.10.2026 **VORABZUG**
Plannummer 3SH_ARC_2_ We-C10 frei
pfeiferstudio Planungsgesellschaft mbH

Wohnungsplan
Haus C / 2.OG

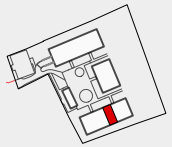

2.OG
Dach-Apartment
We C10

Brutto Wohnfläche ca.	42m²
Wohnraum mit offener Küche	
1-2 Schlafzimmer	
Bad, Kammer	
Dachterrasse	6m²
Spitzboden	9m²

3SH Dreiseithof
B a u g e m e i n s c h a f t
Dorfstraße 7 ● 12621 Berlin - Kaulsdorf

Grundrisse und Flächen können sich im weiteren Verlauf der Planung aufgrund technischer, organisatorischer oder genehmigungsrechtlicher Gründe noch ändern. Die Darstellung enthält Sonderausstattungen, die ggf. mit zusätzlichen Kosten verbunden sind (in den Plänen blau "SW"). Alle Angaben vorabzüglich und unverbindlich. lila = optional

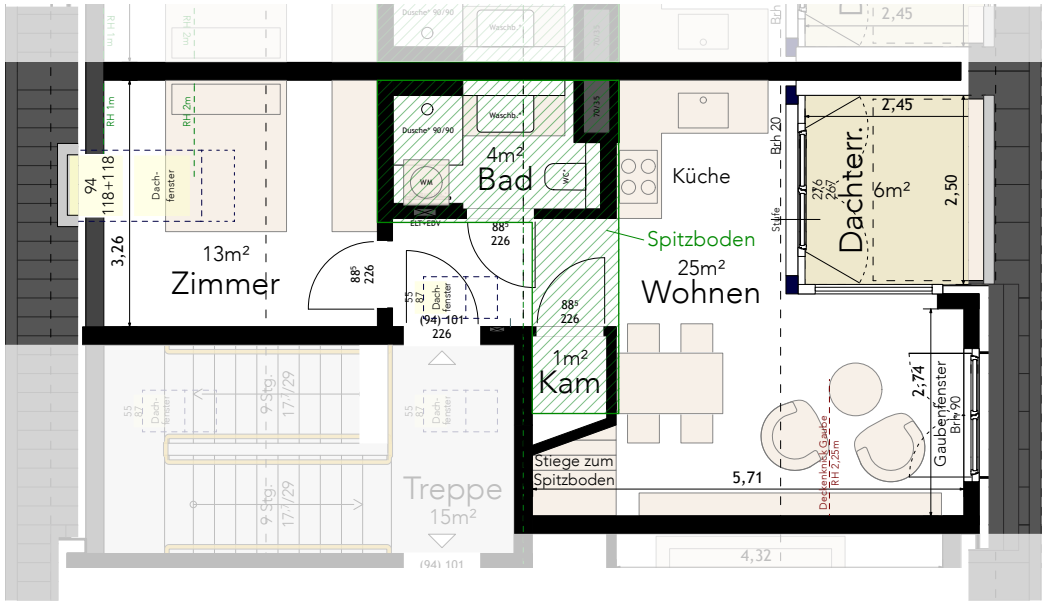

Wohnungsplan

Haus C / 2.OG

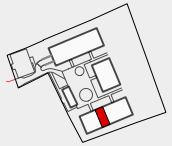

2.OG

Dach-Apartment

We C11

Brutto Wohnfläche ca.	42m²
Wohnraum mit offener Küche	
1-2 Schlafzimmer	
Bad, Kammer	
Dachterrasse	6m²
Spitzboden	9m²

Entwurfsplanung M 1:100
Datum 19.10.2026 **VORABZUG**
Plannummer 3SH_ARC_2_ We-C11 frei
pfeiferstudio Planungsgesellschaft mbH

3SH Dreiseithof
B a u g e m e i n s c h a f t
Dorfstraße 7 • 12621 Berlin - Kaulsdorf

We-C12 frei

Grundrisse und Flächen können sich im weiteren Verlauf der Planung aufgrund technischer, organisatorischer oder genehmigungsrechtlicher Gründe noch ändern. Die Darstellung enthält Sonderausstattungen, die ggf. mit zusätzlichen Kosten verbunden sind (in den Plänen blau "SW"). Alle Angaben vorabzüglich und unverbindlich. lila = optional

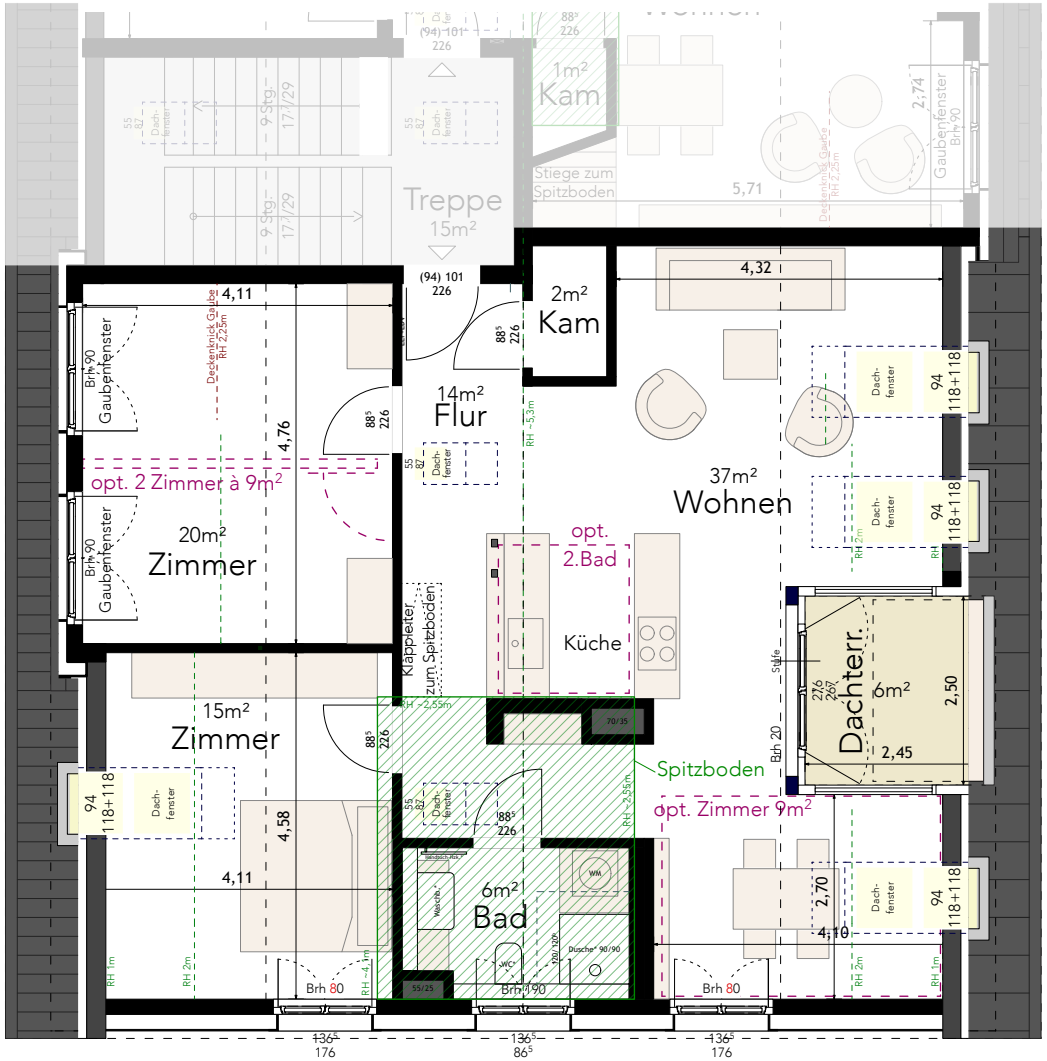

Entwurfsplanung
Datum 19.10.2026
Plannummer
pfeiferstudio

M 1:100
VORABZUG
3SH_ARC_2_ We-C12 frei
Planungsgesellschaft mbH

Wohnungsplan
Haus C / 2.OG

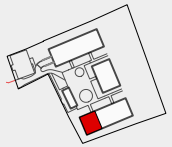

2.OG
Dachwohnung
We C12

Brutto Wohnfläche ca.	95m²
Wohnraum mit offener Küche	
4 Schlafzimmer	
Bad, Kammer	
Dachterrasse	6m²
Spitzboden	14m²

3SH Dreiseithof
B a u g e m e i n s c h a f t
Dorfstraße 7 • 12621 Berlin - Kaulsdorf



...herzlichen Dank!

Beratung & Information
AREA, Martina Mahlke
Telefon 030 - 86 2015 67

Impressum
Baugemeinschaft 3SH eGbR
c/o buero eins punkt null Kottbusser Damm 70 10967 Berlin

Der Inhalt dieser Studie ist als Ganzes und in seinen Teilen in konzeptioneller, konstruktiver und gestalterischer Hinsicht geistiges Eigentum von der **3SH eGbR, AREA Berlin** und **pfeiferstudio** und urheberrechtlich geschützt.
Die Weitergabe, Vervielfältigung, Veränderung und Veröffentlichung darf nur mit Zustimmung des Verfassers erfolgen.

Haftungsausschluss
Das vorliegende Exposé wird im Auftrag der Gesellschafter von den Planungsbeauftragten kontinuierlich weiterentwickelt. Die bereitgestellten Informationen wurden sorgfältig und gewissenhaft geprüft. Jedoch kann keine Haftung oder Garantie übernommen werden, dass alle Angaben zu jeder Zeit vollständig, richtig und in letzter Aktualität dargestellt sind.
Alle Maßangaben und Kosten sind ohne Gewähr.

Fotos: Markus Pfeifer
Renderings: ** unverbindliche atmosphärische Architekturdarstellung von pfeiferstudio mit KI-Unterstützung

3SH Dreiseithof
Baugemeinschaft
Dorfstraße 7 12621 Berlin - **Alt-Kaulsdorf**



Baugemeinschaft "JAC-14"

das Team

Ein erfahrenes Projektteam mit zusammen mehr als
50 erfolgreichen Baugemeinschaften und über
1.000 Wohnungen

Architektur
pfeiferstudio
Planungsgesellschaft mbH
Charlottenstraße 95
10969 Berlin

Telefon 030 - 789 51973
3SH@pfeiferstudio.de

www.pfeiferstudio.de

Markus Pfeifer
Dipl.-Ing. Architekt

Projektsteuerung
buero eins punkt null
Kuczmarski Stephan PartGmbB
Kottbusser Damm 70
10967 Berlin

Telefon 030 - 400 49 41 0
konzept@buero-1-0.de

www.buero-1-0.de

Karsten Geise
Dipl.-Ing.

Information & Beratung
AREA
Martina Mahlke
Bendastraße 19
12051 Berlin

Telefon 030 - 86 2015 67
mahlke@area-berlin.de

www.area-berlin.de

Martina Mahlke
Dipl.-Ing.

3SH Dreiseithof
B a u g e m e i n s c h a f t
Dorfstraße 7 12621 Berlin - **Alt-Kaulsdorf**